

ÉTÉ 2024

HAUTE MAURIENNE VANOISE TOURISME



SAISON ESTIVALE 2024



Haute
Maurienne
Vanoise



OBSERVATOIRE DE L'ACTIVITÉ TOURISTIQUE



SAISON ESTIVALE 2024

HAUTE MAURIENNE VANOISE TOURISME

SOMMAIRE

PAGE DE GARDE	p1.
SOMMAIRE	p2.
LES CHIFFRES CLÉS - VOLUMÉTRIE & ÉVOLUTIONS	p3.
LES CHIFFRES CLÉS - PERFORMANCES	p4.
LES CHIFFRES CLÉS - PERFORMANCES DES LITS PAR SITE	p5.
FRÉQUENTATION GLOBALE	p6.
ANALYSE À MOYEN TERME	p7.
TAUX D'OCCUPATION PAR TYPE D'HEBERGEMENT	p8.
RÉPARTITION DU TAUX D'OCCUPATION ENTRE LOCATAIRES & PROPRIÉTAIRES - RÉSIDENCES & AGENCES	p9.
LES CATÉGORIES D'HÉBERGEMENTS	p10.
<i>LITS PRO</i>	p11.
<i>RÉSIDENCES DE TOURISME</i>	p12.
<i>HÔTELS</i>	p13.
<i>CLUBS, VILLAGES VACANCES & CAMPINGS</i>	p14.
<i>AGENCES IMMOBILIÈRES</i>	p15.
<i>LES MARCHÉS (NATIONALITÉS) DES LITS PRO</i>	p16.
<i>LITS PAP (DE PARTICULIER A PARTICULIER)</i>	p17.
ANNEXES	p18.
<i>DÉTAILS PAR SITE</i>	
<i>AUSOIS</i>	p19.
<i>BESSANS</i>	p20.
<i>BONNEVAL SUR ARC</i>	p21.
<i>LA NORMA</i>	p22.
<i>VAL CENIS</i>	p23.
<i>VALFREJUS</i>	p24.

SAISON ESTIVALE 2024
HAUTE MAURIENNE VANOISE TOURISME
LES CHIFFRES CLÉS - VOLUMÉTRIE & ÉVOLUTIONS

LE STOCK

NOMBRE DE LITS

LES PERFORMANCES

TAUX DE REMPLISSAGE

LES RÉSULTATS

NOMBRE DE NUITÉES

PART D'ETRANGERS

	ÉTÉ 2023		ÉTÉ 2024		ÉVOLUTION		ÉTÉ 2023		ÉTÉ 2024		ÉVOLUTION		ÉTÉ 2023		ÉTÉ 2024		ÉVOLUTION	
					N/N-1 (en nb lits)	N/N-1 (en %)					N/N-1 (en nb de nuitées)	N/N-1 (en %)					N/N-1 (en pts)	
RÉSIDENCES DE TOURISME *	7 626	7 423	-203	-2,7%			38,3%	34,6%	-3,7	225 018	198 048	-26 970	-12,0%	9,0%	8,2%	-0,8		
HÔTELS	924	851	-73	-7,9%			34,8%	32,3%	-2,6	24 789	21 138	-3 651	-14,7%	25,2%	24,2%	-1,0		
CLUBS, VILLAGES VACANCES & CAMPINGS	5 721	5 651	-70	-1,2%			40,8%	42,9%	2,2	179 592	186 759	7 167	4,0%	6,2%	7,0%	0,7		
AGENCES IMMOBILIÈRES *	3 660	3 650	-10	-0,3%			27,6%	29,1%	1,5	77 837	81 850	4 013	5,2%	5,6%	5,6%	0,1		
LITS PRO	17 931	17 575	-356	-2,0%			36,7%	36,0%	-0,7	507 235	487 795	-19 441	-3,8%	8,5%	8,1%	-0,3		
LITS PAP (DE PARTICULIER A PARTICULIER)	8 804	9 507	703	8,0%			27,5%	27,4%	-0,1	186 233	200 686	14 453	7,8%					
LITS NON COMMERCIALISÉS	20 752	20 256	-496	-2,4%			18,2%	18,8%	0,6	290 732	293 819	3 087	1,1%					
LITS ENQUÊTÉS																		
FRÉQUENTATION GLOBALE	49 061	49 069	8	0,0%			26,1%	26,0%	-0,1	984 200	982 300	-1 900	-0,2%					
DONT LITS FERMÉS	1 574	1 731	157	10,0%														

* OCCUPATIONS PROPRIÉTAIRES INCLUSES

FRÉQUENTATION HIVER 2024 + SAISON ESTIVALE 2024
POIDS DES NUITÉES DE LA SAISON ESTIVALE 2024
RAPPEL POIDS DE LA SAISON ESTIVALE 20233 069 400
32,0%
31,3%

TAUX DE RÉPONSE DES ÉTABLISSEMENTS ENQUÊTÉS (en % des lits)

ÉTÉ 2023
88%
ÉTÉ 2024
91%

SAISON ESTIVALE 2024 HAUTE MAURIENNE VANOISE TOURISME

LES CHIFFRES CLÉS - PERFORMANCES

POIDS DES PÉRIODES COMMERCIALES

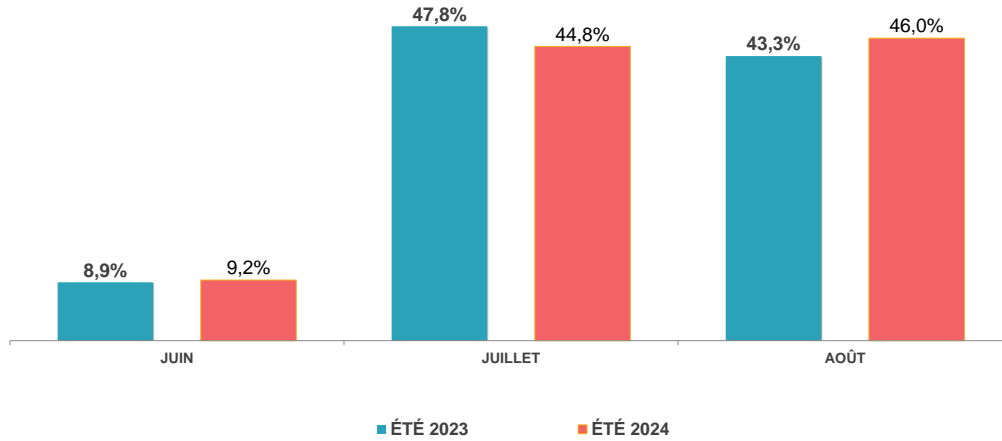

POIDS DE LA CLIENTÈLE ÉTRANGÈRE

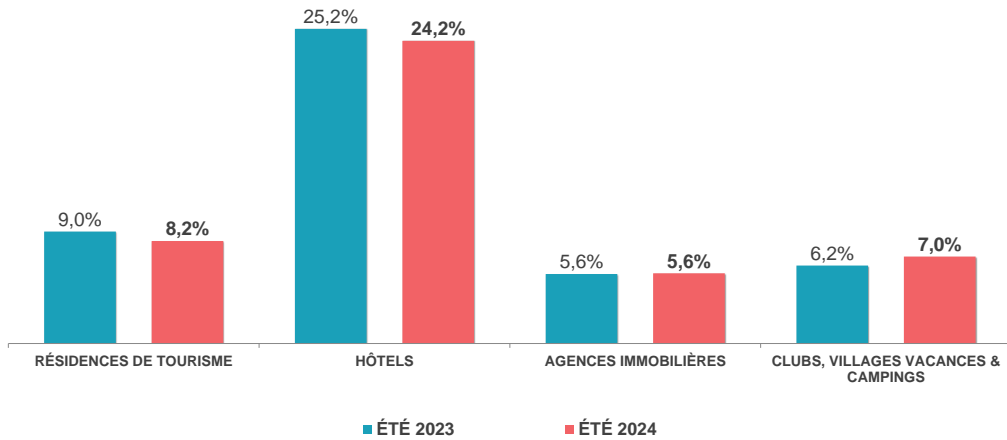

*Nombre moyen de nuitées générées par lit, par catégorie, sur l'ensemble de la période d'observation.

NUITÉES AU LIT

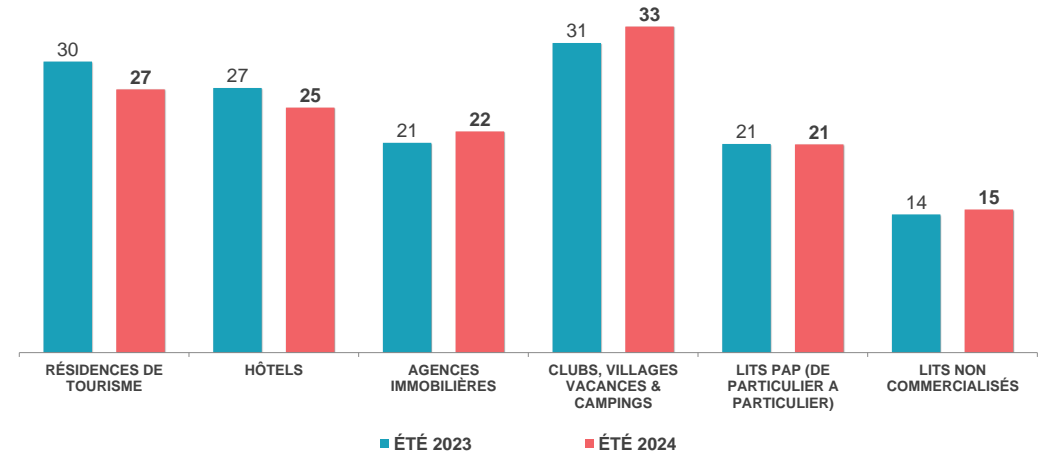

POIDS DES LITS PAR CATÉGORIE

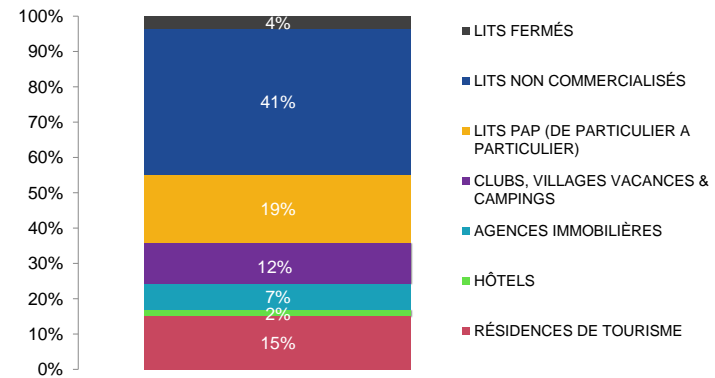

POIDS DES NUITÉES PAR CATÉGORIE

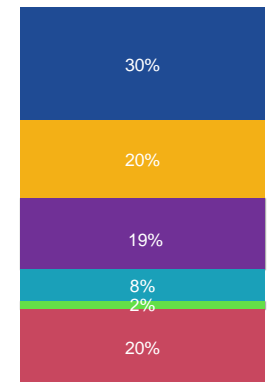

LITS STATION

ÉVOLUTION DES NUITÉES & DES LITS PAR SITE

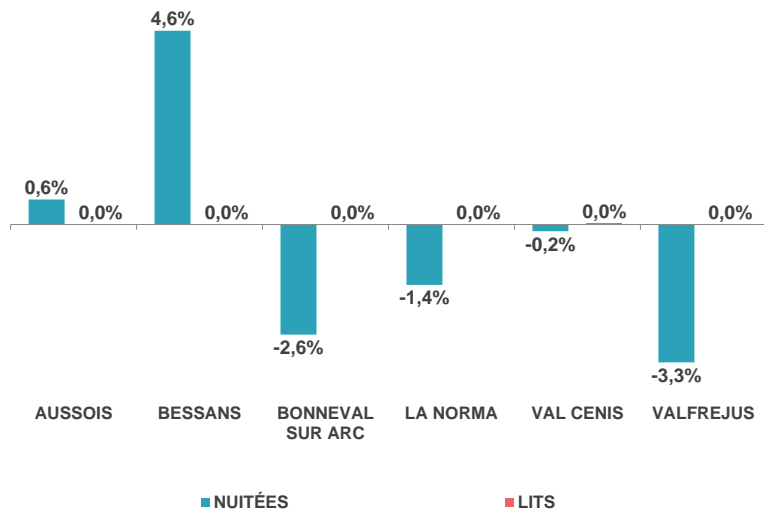

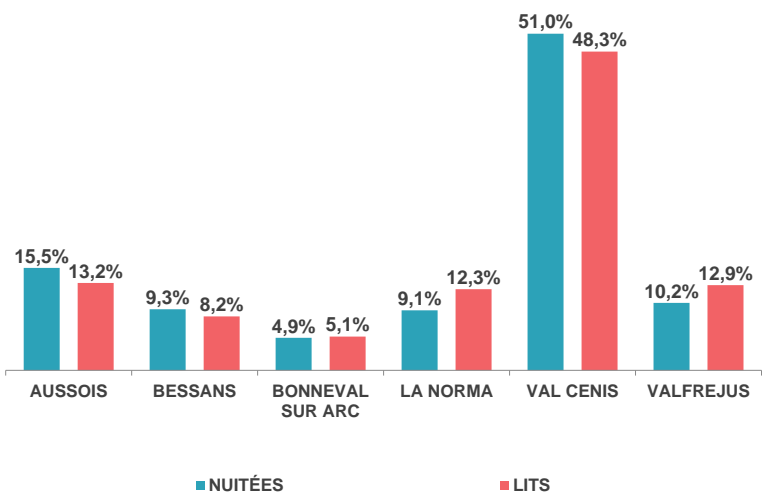

PART DE MARCHÉ PAR SITE

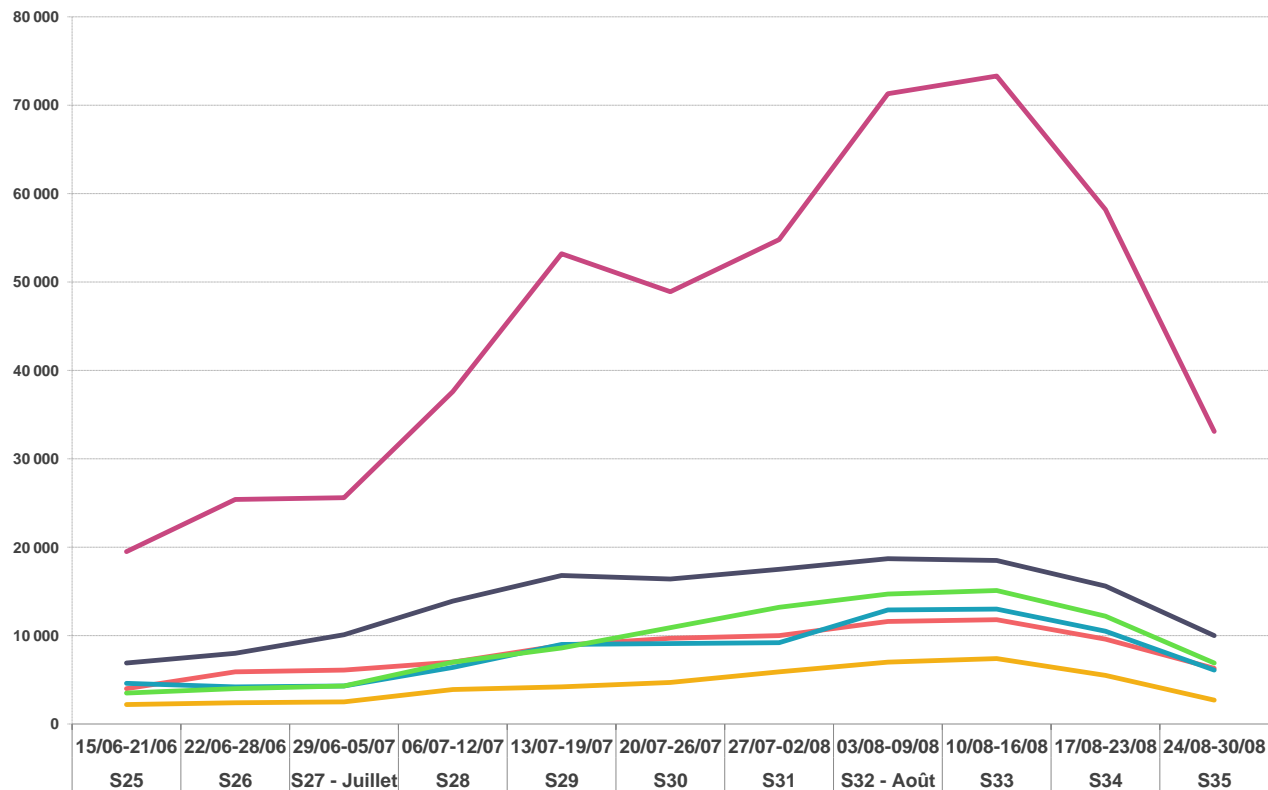

NOMBRE DE NUITÉES - PAR SITE



-AUSSOIS -BESSANS -BONNEVAL SUR ARC -LA NORMA -VAL CENIS -VALFREJUS

	ÉTÉ 2023	ÉTÉ 2024	ÉVOLUTIONS
 NOMBRE DE LITS	49 061	49 069	0,0%
 NUITÉES AU LIT	20	20	-0,2%
 TAUX DE REMPLISSAGE	26,1%	26,0%	-0,1 pt(s)



FRÉQUENTATION GLOBALE : LITS PRO + PAP + NON COMMERCIALISÉS

ÉVOLUTION DES RÉSERVATIONS PAR PÉRIODES COMMERCIALES (EN %)

Date & N° sem.	ÉTÉ 2023	ÉTÉ 2024	ÉTÉ 2023	ÉTÉ 2024	EVO en%	
15/06-21/06 S25	11%	12%	38 700	40 700	5,2%	3,7%
22/06-28/06 S26	14%	15%	48 700	49 900	2,5%	
29/06-05/07 S27 - Juillet	16%	15%	55 300	52 900	-4,3%	JUILLET
06/07-12/07 S28	24%	22%	83 800	75 800	-9,5%	-6,6%
13/07-19/07 S29	31%	29%	107 400	100 700	-6,2%	
20/07-26/07 S30	31%	29%	106 100	99 700	-6,0%	
27/07-02/08 S31	34%	32%	118 100	110 600	-6,4%	
03/08-09/08 S32 - Août	42%	40%	142 900	136 200	-4,7%	AOUT
10/08-16/08 S33	39%	40%	133 300	139 100	4,4%	6,1%
17/08-23/08 S34	29%	32%	98 200	111 600	13,6%	
24/08-30/08 S35	15%	19%	51 700	65 100	25,9%	
TOTAL	26,1%	26,0%	984 200	982 300	-0,2%	ÉVOLUTION
JUILLET / AOUT	29,0%	28,8%	896 800	891 700	-0,6%	
VACS SCOLAIRES (S28 A S35)	30,6%	30,5%	841 500	838 800	-0,3%	

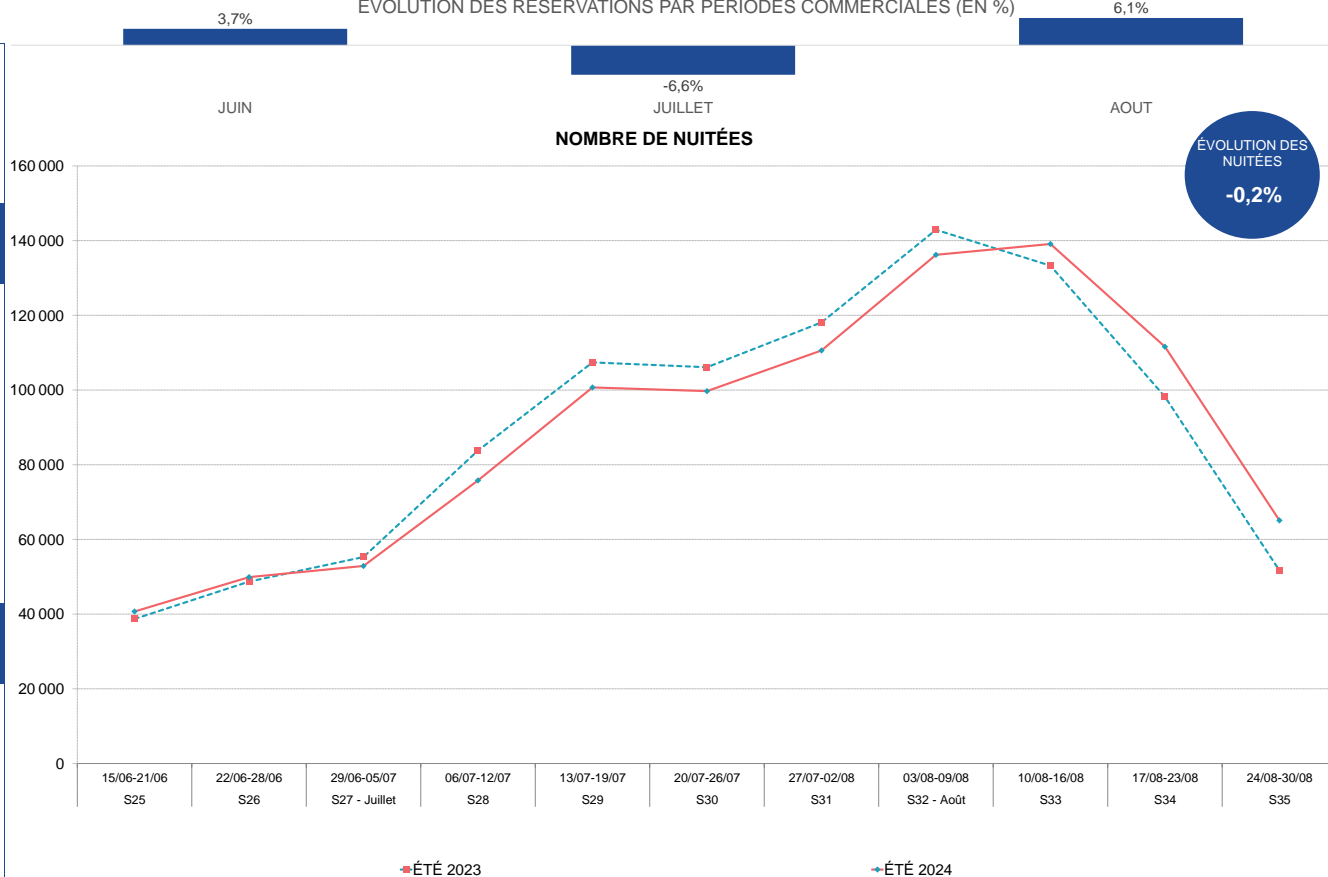

Aide à la lecture :

Pour cette saison estivale 2024, HAUTE MAURIENNE VANOISE TOURISME enregistre 982 300 nuitées pro + pap + non commercialisées sur l'ensemble de la période. La semaine 33 est le pic de la saison avec un volume de 139 100 nuitées. En moyenne, un lit station réalise 20 nuitées sur l'ensemble de la saison. A date, HAUTE MAURIENNE VANOISE TOURISME enregistre une baisse de nuitées de -0,2% (soit -1 900 nuitées) par rapport à l'année 2023.

SAISON ESTIVALE 2024

HAUTE MAURIENNE VANOISE TOURISME

ANALYSE À MOYEN TERME

ANALYSE SUR LES LITS STATION

	2018	2019	2020	2021	2022	2023	2024
Nb lits	48 113	48 393	48 393	48 824	49 061	49 061	49 069
Evo en lits		280	0	431	237	0	8
Evo en %		0,6%	0,0%	0,9%	0,5%	0,0%	0,0%
En indice	100,0	100,6	100,6	101,5	102,0	102,0	102,0

ANALYSE SUR LES LITS PRO

	2018	2019	2020	2021	2022	2023	2024
Nb lits	19 149	19 140	17 558	17 898	18 566	17 931	17 575
Evo en lits		-9	-1 582	340	668	-635	-356
Evo en %		0,0%	-8,3%	1,9%	3,7%	-3,4%	-2,0%
En indice	100,0	100,0	91,7	93,5	97,0	93,6	91,8

ANALYSE SUR LE NOMBRE DE NUITÉES STATION

	2018	2019	2020	2021	2022	2023	2024
Nb nuitées	816 300	837 800	825 300	874 600	897 300	984 200	982 300
Evo en nuitées		21 500	-12 500	49 300	22 700	86 900	-1 900
Evo en %		2,6%	-1,5%	6,0%	2,6%	9,7%	-0,2%
En indice	100,0	102,6	101,1	107,1	109,9	120,6	120,3

ANALYSE SUR LE NOMBRE DE LITS DE PARTICULIER A PARTICULIER

	2018	2019	2020	2021	2022	2023	2024
Nb lits	6 654	6 813	7 252	7 692	8 139	8 804	9 507
Evo en lits		159	439	440	447	665	703
Evo en %		2,4%	6,4%	6,1%	5,8%	8,2%	8,0%
En indice	100	102,4	109,0	115,6	122,3	132,3	142,9

ANALYSE SUR LA PART DES ETRANGERS EN LITS PRO

	2018	2019	2020	2021	2022	2023	2024
Part d'étrangers			0,0%	0,0%	8,6%	8,5%	8,1%
Evo en pts			0,0	0,0	8,6	-0,2	-0,3

ANALYSE DU POIDS DE LA SAISON ESTIVALE

	2018	2019	2020	2021	2022	2023	2024
Poids			0,0%	0,0%	31,3%	31,3%	32,0%
Evo en pts			0,0	0,0	31,3	0,0	0,7

Aide à la lecture :

L'évolution en nombre de lits, de nuitées et en % se fait par rapport à l'année précédente sur chaque tableau

EVOLUTIONS EN INDICE

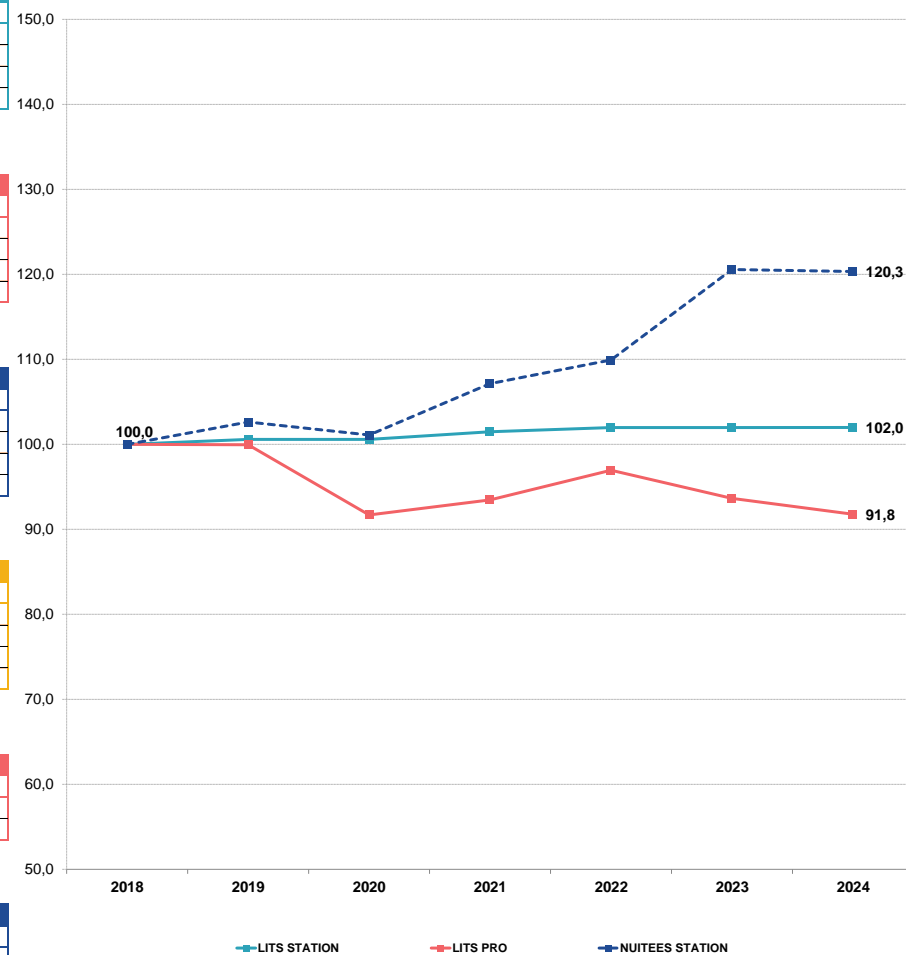

SAISON ESTIVALE 2024
HAUTE MAURIENNE VANOISE TOURISME
TAUX D'OCCUPATION PAR TYPE D'HEBERGEMENT

	ÉTÉ 2023	ÉTÉ 2024
NB LOTS	1 289	1 249
NB LITS	7 626	7 423



	ÉTÉ 2023	ÉTÉ 2024
NB LOTS	307	281
NB LITS	924	851



	ÉTÉ 2023	ÉTÉ 2024
NB LOTS	1 618	1 376
NB LITS	5 721	5 651



	ÉTÉ 2023	ÉTÉ 2024
NB LOTS	710	690
NB LITS	3 660	3 650



	ÉTÉ 2023	ÉTÉ 2024
NB LOTS	3 924	3 596
NB LITS	17 931	17 575



	ÉTÉ 2023	ÉTÉ 2024
NB LOTS	1 446	1 550
NB LITS	8 804	9 507



Date & N° sem.	RÉSIDENCES DE TOURISME			HÔTELS			CLUBS, VILLAGES VACANCES & CAMPINGS			AGENCES IMMOBILIÈRES			GLOBAL - LITS PRO			LITS PAP		
	ÉTÉ 2023	ÉTÉ 2024	EVO en pts	ÉTÉ 2023	ÉTÉ 2024	EVO en pts	ÉTÉ 2023	ÉTÉ 2024	EVO en pts	ÉTÉ 2023	ÉTÉ 2024	EVO en pts	ÉTÉ 2023	ÉTÉ 2024	EVO en pts	ÉTÉ 2023	ÉTÉ 2024	EVO en pts
15/06-21/06 S25	13%	12%	-0,4	37%	20%	-17,6	21%	24%	3,0	15%	16%	1,4	18%	18%	-0,4	21%	22%	1,3
22/06-28/06 S26	20%	19%	-1,0	50%	41%	-9,0	25%	31%	6,2	20%	18%	-1,6	24%	25%	0,9	26%	24%	-2,0
29/06-05/07 S27 - Juillet	28%	22%	-6,2	43%	41%	-1,9	33%	32%	-1,7	25%	20%	-4,3	31%	27%	-4,0	27%	27%	-0,2
06/07-12/07 S28	56%	40%	-16,1	55%	30%	-25,1	53%	54%	0,8	34%	34%	-0,1	51%	43%	-7,4	37%	34%	-2,5
13/07-19/07 S29	73%	63%	-10,0	59%	47%	-12,1	62%	68%	5,8	44%	45%	1,1	62%	60%	-2,0	45%	38%	-7,8
20/07-26/07 S30	70%	59%	-10,9	55%	53%	-2,0	61%	60%	-1,5	48%	45%	-2,8	61%	56%	-5,0	46%	44%	-1,9
27/07-02/08 S31	75%	57%	-18,1	54%	52%	-2,0	61%	60%	-0,6	50%	53%	2,8	63%	57%	-6,0	51%	49%	-2,0
03/08-09/08 S32 - Août	86%	74%	-12,3	70%	69%	-0,8	64%	65%	0,4	67%	68%	0,4	72%	69%	-3,6	59%	56%	-2,7
10/08-16/08 S33	88%	90%	1,3	70%	76%	5,8	61%	68%	7,0	66%	74%	8,2	72%	77%	5,7	55%	57%	2,5
17/08-23/08 S34	76%	83%	6,8	64%	68%	3,9	46%	56%	10,3	52%	63%	11,0	58%	68%	9,3	43%	52%	8,2
24/08-30/08 S35	43%	49%	5,9	25%	48%	22,8	16%	34%	17,7	27%	36%	8,7	28%	40%	12,9	27%	33%	5,5
TOTAL	57,1%	51,6%	-5,6	52,8%	49,4%	-3,5	45,8%	50,1%	4,3	40,6%	42,9%	2,3	49,1%	49,2%	0,0	39,8%	39,6%	-0,2
JUILLET / AOUT	66,2%	59,6%	-6,6	54,9%	53,6%	-1,3	50,9%	55,1%	4,2	45,9%	48,6%	2,8	55,3%	55,3%	0,0	43,3%	43,2%	-0,1
VACS SCOLAIRES (S28 A S35)	71,0%	64,3%	-6,7	56,4%	55,2%	-1,2	53,1%	58,1%	5,0	48,5%	52,2%	3,7	58,4%	58,9%	0,5	45,3%	45,2%	-0,1

SAISON ESTIVALE 2024

HAUTE MAURIENNE VANOISE TOURISME

RÉPARTITION DU TAUX D'OCCUPATION ENTRE LOCATAIRES & PROPRIÉTAIRES - RÉSIDENCES & AGENCES



NOMBRE DE LOTS
NOMBRE DE LITS

ÉTÉ 2023

1 289

7 626

ÉTÉ 2024

1 249

7 423



NOMBRE DE LOTS
NOMBRE DE LITS

ÉTÉ 2023

710

3 660

ÉTÉ 2024

690

3 650

RÉSIDENTES DE TOURISME

Date & N° sem.	LOCATION			PROPRIÉTAIRE			GLOBAL		
	ÉTÉ 2023	ÉTÉ 2024	EVO	ÉTÉ 2023	ÉTÉ 2024	EVO	ÉTÉ 2023	ÉTÉ 2024	EVO
	15/06-21/06 S25	10%	10%	-0,8	2%	3%	0,4	13%	12%
22/06-28/06 S26	16%	14%	-1,1	4%	4%	0,1	20%	19%	-1,0
29/06-05/07 S27 - Juillet	22%	17%	-4,5	6%	5%	-1,7	28%	22%	-6,2
06/07-12/07 S28	47%	33%	-14,2	9%	7%	-1,9	56%	40%	-16,1
13/07-19/07 S29	62%	53%	-9,8	11%	10%	-0,2	73%	63%	-10,0
20/07-26/07 S30	62%	51%	-10,8	9%	8%	-0,1	70%	59%	-10,9
27/07-02/08 S31	68%	50%	-18,3	7%	7%	0,2	75%	57%	-18,1
03/08-09/08 S32 - Août	78%	65%	-12,8	8%	8%	0,5	86%	74%	-12,3
10/08-16/08 S33	79%	78%	-0,8	9%	11%	2,1	88%	90%	1,3
17/08-23/08 S34	68%	73%	4,6	8%	10%	2,1	76%	83%	6,8
24/08-30/08 S35	36%	41%	4,8	6%	8%	1,2	43%	49%	5,9

AGENCES IMMOBILIÈRES

Date & N° sem.	LOCATION			PROPRIÉTAIRE			GLOBAL		
	ÉTÉ 2023	ÉTÉ 2024	EVO	ÉTÉ 2023	ÉTÉ 2024	EVO	ÉTÉ 2023	ÉTÉ 2024	EVO
	15/06-21/06 S25	4%	6%	1,4	10%	10%	0,0	15%	16%
22/06-28/06 S26	7%	7%	-0,3	12%	11%	-1,3	20%	18%	-1,6
29/06-05/07 S27 - Juillet	11%	10%	-1,1	14%	11%	-3,2	25%	20%	-4,3
06/07-12/07 S28	17%	16%	-0,2	17%	18%	0,2	34%	34%	-0,1
13/07-19/07 S29	25%	26%	1,3	19%	19%	-0,1	44%	45%	1,1
20/07-26/07 S30	28%	25%	-3,8	19%	20%	1,0	48%	45%	-2,8
27/07-02/08 S31	28%	30%	1,8	22%	23%	1,0	50%	53%	2,8
03/08-09/08 S32 - Août	42%	41%	-0,6	25%	26%	1,0	67%	68%	0,4
10/08-16/08 S33	39%	46%	7,6	27%	28%	0,7	66%	74%	8,2
17/08-23/08 S34	27%	36%	8,8	24%	27%	2,1	52%	63%	11,0
24/08-30/08 S35	9%	18%	8,4	17%	18%	0,3	27%	36%	8,7

TOTAL	49,9%	44,1%	-5,8	7,2%	7,4%	0,2	57,1%	51,6%	-5,6	21,6%	23,8%	2,1	19,0%	19,1%	0,1	40,6%	42,9%	2,3
JUILLET / AOUT	58,1%	51,3%	-6,9	8,1%	8,3%	0,2	66,2%	59,6%	-6,6	25,2%	27,6%	2,5	20,7%	21,0%	0,3	45,9%	48,6%	2,8
VACS SCOLAIRES (S28 A S35)	62,7%	55,5%	-7,2	8,3%	8,8%	0,5	71,0%	64,3%	-6,7	27,0%	29,9%	2,9	21,5%	22,3%	0,8	48,5%	52,2%	3,7

ÉTÉ 2024

HAUTE MAURIENNE VANOISE TOURISME



LES CATÉGORIES D'HÉBERGEMENTS



Haute
Maurienne
Vanoise

OBSERVATOIRE DE L'ACTIVITÉ TOURISTIQUE





	ÉTÉ 2023	ÉTÉ 2024	ÉVOLUTIONS
NOMBRE DE LITS	17 931	17 575	-2,0%
PART D'ETRANGERS	8,5%	8,1%	-0,3 pt(s)
TAUX DE REMPLISSAGE	36,7%	36,0%	-0,7 pt(s)
TAUX DE REPONSE	82%	87%	

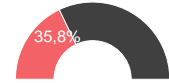

LITS PRO = RÉSIDENCES DE TOURISME + HÔTELS + CLUBS, V.VACANCES & CENTRES + AGENCES IMMOBILIÈRES + CAMPINGS

Date & N° sem.	ÉTÉ 2023	ÉTÉ 2024	ÉTÉ 2023	ÉTÉ 2024	EVO en %	
15/06-21/06 S25	13%	13%	16 179	16 502	2,0%	4,7%
22/06-28/06 S26	17%	18%	21 181	22 617	6,8%	
29/06-05/07 S27 - Juillet	22%	19%	27 967	23 768	-15,0%	JUILLET
06/07-12/07 S28	38%	32%	47 591	39 860	-16,2%	-13,0%
13/07-19/07 S29	47%	44%	58 664	54 295	-7,4%	
20/07-26/07 S30	46%	41%	57 314	49 905	-12,9%	
27/07-02/08 S31	47%	41%	59 178	50 238	-15,1%	
03/08-09/08 S32 - Août	55%	50%	68 581	61 438	-10,4%	AOUT
10/08-16/08 S33	54%	57%	67 654	70 212	3,8%	5,2%
17/08-23/08 S34	45%	51%	55 930	62 255	11,3%	
24/08-30/08 S35	22%	30%	26 997	36 705	36,0%	

TOTAL	36,7%	36,0%	507 235	487 795	-3,8%	EVOLUTION
JUILLET / AOUT	41,6%	40,5%	469 875	448 675	-4,5%	
VACS SCOLAIRES (S28 A S35)	44,0%	43,2%	441 908	424 908	-3,8%	

ÉVOLUTION DES NUITÉES PAR PÉRIODES COMMERCIALES (EN %)

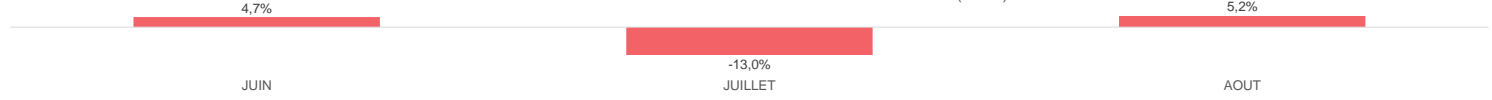

NOMBRE DE NUITÉES

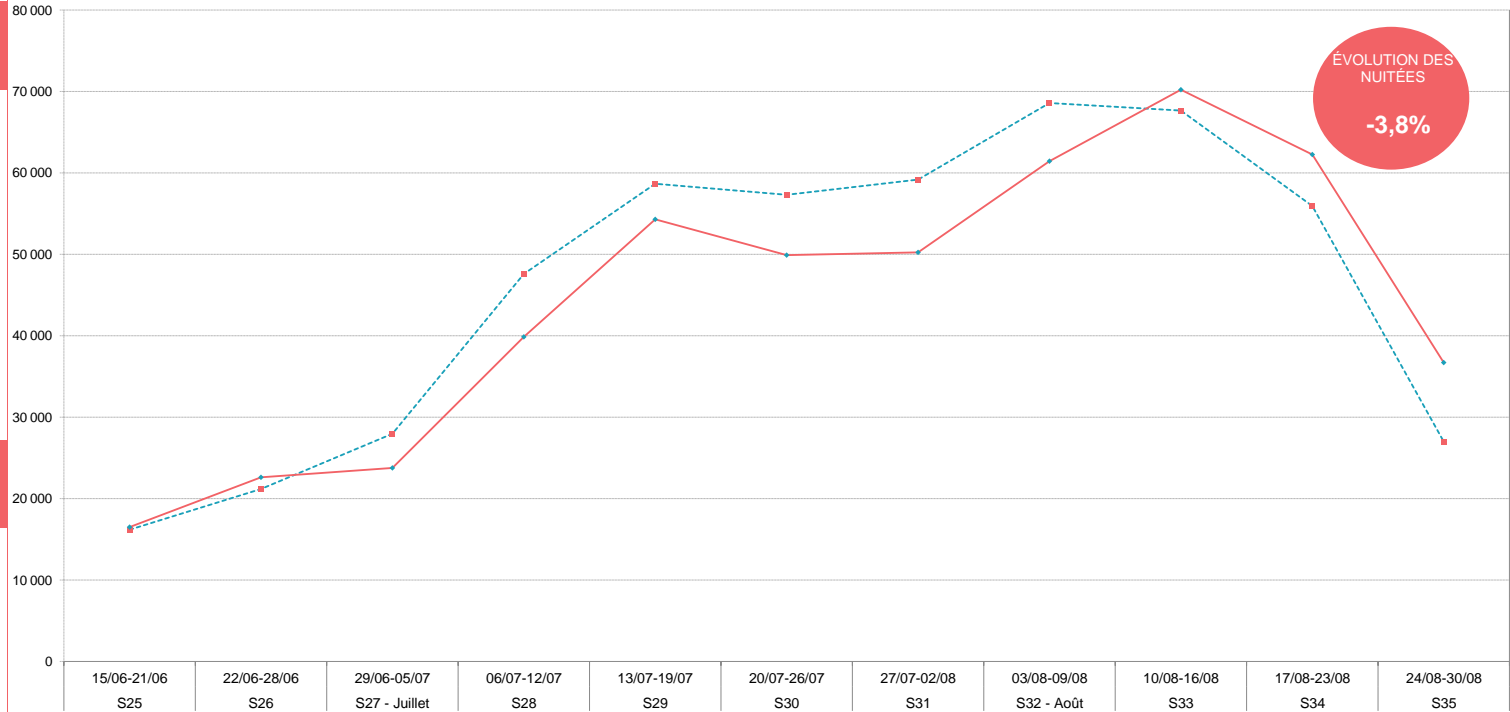

■ ÉTÉ 2023

■ ÉTÉ 2024

	ÉTÉ 2023	ÉTÉ 2024	ÉVOLUTIONS
NOMBRE DE LITS	7 626	7 423	-2,7%
PART D'ÉTRANGERS	9,0%	8,2%	-0,8 pt(s)
TAUX DE REMPLISSAGE	38,3%	34,6%	-3,7 pt(s)
TAUX DE REPOSE	98%	98%	

POIDS DES LITS SUR LE STOCK PRO

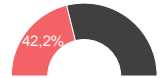

RÉSIDENCES DE TOURISME



Date & N° sem.	ÉTÉ 2023	ÉTÉ 2024	ÉTÉ 2023	ÉTÉ 2024	EVO en %	
15/06-21/06 S25	8%	8%	4 513	4 155	-7,9%	-7,6%
22/06-28/06 S26	13%	13%	7 026	6 504	-7,4%	
29/06-05/07 S27 - Juillet	19%	15%	10 088	7 711	-23,6%	JUILLET
06/07-12/07 S28	38%	27%	20 192	14 068	-30,3%	-22,1%
13/07-19/07 S29	49%	42%	26 116	21 963	-15,9%	
20/07-26/07 S30	47%	40%	24 986	20 741	-17,0%	
27/07-02/08 S31	50%	38%	26 902	19 857	-26,2%	
03/08-09/08 S32 - Août	58%	49%	30 771	25 675	-16,6%	AOÛT
10/08-16/08 S33	59%	60%	31 663	31 303	-1,1%	-2,0%
17/08-23/08 S34	51%	56%	27 458	29 019	5,7%	
24/08-30/08 S35	29%	33%	15 302	17 052	11,4%	

TOTAL	38,3%	34,6%	225 018	198 048	-12,0%	EVOLUTION
JUILLET / AOÛT	44,4%	40,1%	213 478	187 389	-12,2%	
VACS SCOLAIRES (S28 A S35)	47,6%	43,2%	203 390	179 678	-11,7%	

Nuitées Locatives	197 420	170 306	-13,7%
Nuitées Propriétaires	27 597	27 742	0,5%

Les nuitées locatives représentent 86,0% des nuitées totales

ÉVOLUTION DES NUITÉES PAR PÉRIODES COMMERCIALES (EN %)



→ ÉTÉ 2023

→ ÉTÉ 2024



HÔTELS

	ÉTÉ 2023	ÉTÉ 2024	ÉVOLUTIONS
NOMBRE DE LITS	924	851	-7,9%
PART D'ÉTRANGERS	25,2%	24,2%	-1,0 pt(s)
TAUX DE REMPLISSAGE	34,8%	32,3%	-2,6 pt(s)
TAUX DE REPOSE	71%	63%	

POIDS DES LITS SUR LE STOCK PRO



Date & N° sem.	ÉTÉ 2023	ÉTÉ 2024	ÉTÉ 2023	ÉTÉ 2024	Evo en %	
15/06-21/06 S25	23%	12%	1 513	716	-52,7%	-39,2%
22/06-28/06 S26	32%	24%	2 058	1 454	-29,3%	
29/06-05/07 S27 - Juillet	27%	26%	1 761	1 527	-13,3%	JUILLET
06/07-12/07 S28	36%	20%	2 350	1 195	-49,2%	-22,7%
13/07-19/07 S29	39%	31%	2 523	1 864	-26,1%	
20/07-26/07 S30	36%	34%	2 325	2 022	-13,0%	
27/07-02/08 S31	35%	35%	2 278	2 076	-8,9%	
03/08-09/08 S32 - Août	47%	46%	3 014	2 712	-10,0%	AOÛT
10/08-16/08 S33	47%	52%	3 061	3 076	0,5%	3,0%
17/08-23/08 S34	43%	45%	2 780	2 709	-2,5%	
24/08-30/08 S35	17%	30%	1 127	1 787	58,5%	
TOTAL	34,8%	32,3%	24 789	21 138	-14,7%	EVOLUTION
JUILLET / AOÛT	36,5%	35,4%	21 218	18 968	-10,6%	
VACS SCOLAIRES (S28 A S35)	37,6%	36,6%	19 457	17 441	-10,4%	

ÉVOLUTION DES NUITÉES PAR PÉRIODES COMMERCIALES (EN %)

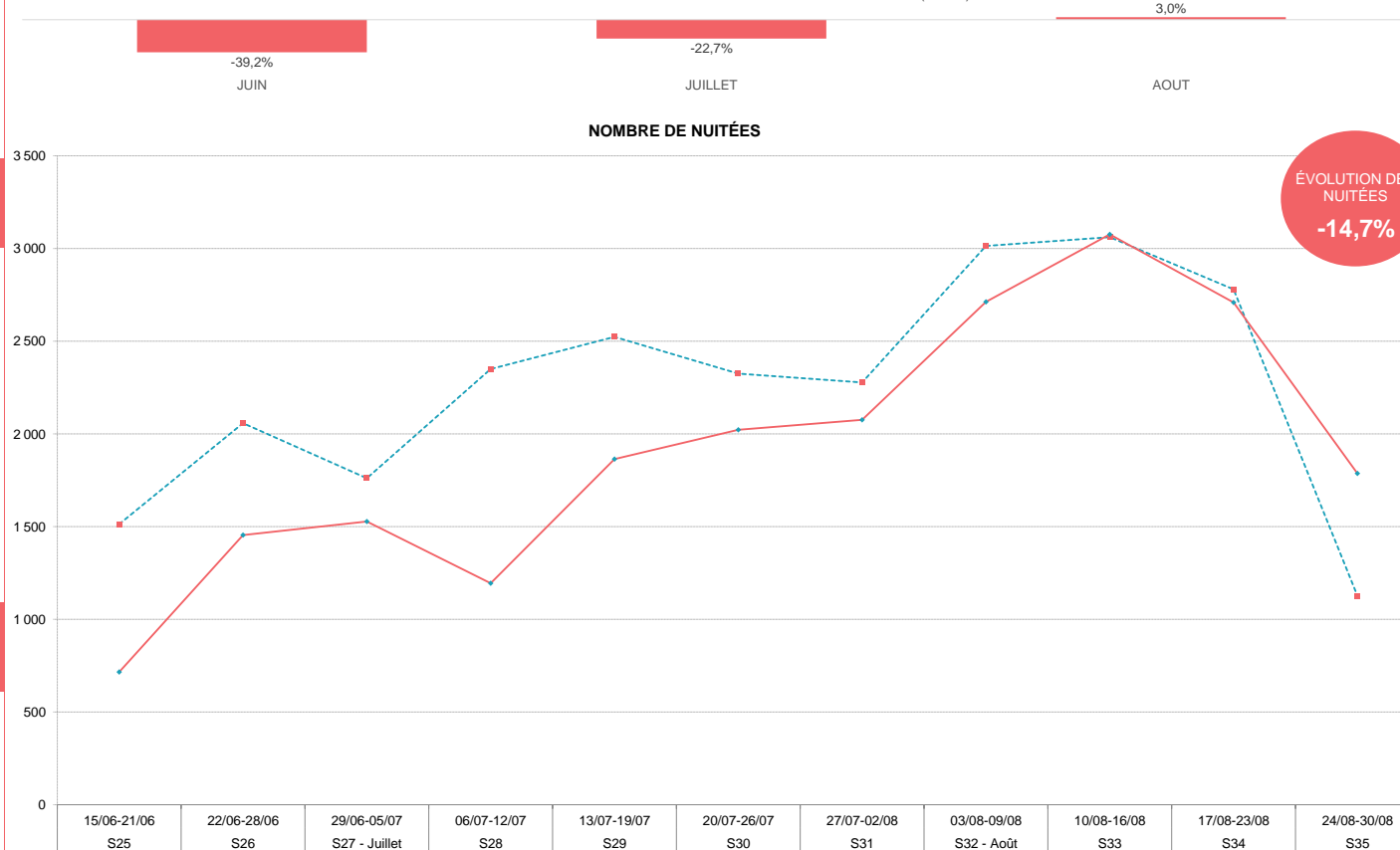

→ ÉTÉ 2023

→ ÉTÉ 2024

	ÉTÉ 2023	ÉTÉ 2024	ÉVOLUTIONS
NOMBRE DE LITS	5 721	5 651	-1,2%
PART D'ETRANGERS	6,2%	7,0%	0,7 pt(s)
TAUX DE REMPLISSAGE	40,8%	42,9%	2,2 pt(s)
TAUX DE REPONSE	51%	69%	

POIDS DES LITS SUR LE STOCK PRO

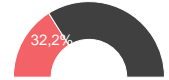

TAUX DE REMPLISSAGE

NUITÉES

CLUBS, VILLAGES VACANCES & CAMPINGS

Date & N° sem.	ÉTÉ 2023	ÉTÉ 2024	ÉTÉ 2023	ÉTÉ 2024	EVO en %	
15/06-21/06 S25	19%	23%	7 693	8 948	16,3%	25,2%
22/06-28/06 S26	22%	29%	8 766	11 664	33,1%	
29/06-05/07 S27 - Juillet	29%	28%	11 800	11 067	-6,2%	JUILLET
06/07-12/07 S28	48%	47%	19 065	18 708	-1,9%	-5,6%
13/07-19/07 S29	56%	57%	22 336	22 680	1,5%	
20/07-26/07 S30	54%	49%	21 784	19 301	-11,4%	
27/07-02/08 S31	53%	48%	21 167	19 045	-10,0%	
03/08-09/08 S32 - Août	57%	54%	22 960	21 244	-7,5%	AOUT
10/08-16/08 S33	54%	58%	21 448	22 861	6,6%	12,5%
17/08-23/08 S34	42%	49%	16 630	19 531	17,4%	
24/08-30/08 S35	15%	30%	5 942	11 710	97,1%	

ÉVOLUTION DES NUITÉES PAR PÉRIODES COMMERCIALES (EN %)



TOTAL	40,8%	42,9%	179 592	186 759	4,0%	ÉVOLUTION
JUILLET / AOUT	45,3%	46,7%	163 134	166 146	1,8%	
VACS SCOLAIRES (S28 A S35)	47,2%	49,0%	151 334	155 079	2,5%	

→ ÉTÉ 2023

→ ÉTÉ 2024

	ÉTÉ 2023	ÉTÉ 2024	ÉVOLUTIONS
NOMBRE DE LITS	3 660	3 650	-0,3%
PART D'ETRANGERS	5,6%	5,6%	0,1 pt(s)
TAUX DE REMPLISSAGE	27,6%	29,1%	1,5 pt(s)
TAUX DE REPONSE	99%	100%	

POIDS DES LITS SUR LE STOCK PRO



AGENCES IMMOBILIÈRES

Date & N° sem.	ÉTÉ 2023	ÉTÉ 2024	ÉTÉ 2023	ÉTÉ 2024	Evo en %	
15/06-21/06 S25	10%	11%	2 460	2 683	9,1%	-2,0%
22/06-28/06 S26	13%	12%	3 332	2 995	-10,1%	
29/06-05/07 S27 - Juillet	17%	14%	4 318	3 462	-19,8%	JUILLET
06/07-12/07 S28	23%	23%	5 984	5 890	-1,6%	-2,3%
13/07-19/07 S29	30%	30%	7 688	7 787	1,3%	
20/07-26/07 S30	32%	31%	8 219	7 841	-4,6%	
27/07-02/08 S31	34%	36%	8 831	9 260	4,9%	
03/08-09/08 S32 - Août	46%	46%	11 835	11 807	-0,2%	AOUT
10/08-16/08 S33	45%	51%	11 482	12 972	13,0%	13,3%
17/08-23/08 S34	35%	43%	9 062	10 996	21,3%	
24/08-30/08 S35	18%	24%	4 626	6 157	33,1%	

TOTAL	27,6%	29,1%	77 837	81 850	5,2%	EVOLUTION
JUILLET / AOUT	31,2%	33,1%	72 045	76 172	5,7%	
VACS SCOLAIRES (S28 A S35)	33,0%	35,6%	67 727	72 710	7,4%	

Nuitées Locatives	41 530	45 361	9,2%
Nuitées Propriétaires	36 306	36 489	0,5%

Les nuitées locatives représentent 55,4% des nuitées totales

ÉVOLUTION DES NUITÉES PAR PÉRIODES COMMERCIALES (EN %)





NOMBRE DE NUITÉES PAR NATIONALITÉ DES LITS PRO

ÉTÉ 2023	
91,5%	8,5%



Part FR	Part étrangers
94,5%	5,5%
95,4%	4,6%
93,8%	6,2%
93,1%	6,9%
91,3%	8,7%
90,0%	10,0%
92,0%	8,0%
90,3%	9,7%
91,3%	8,7%
92,5%	7,5%
91,7%	8,3%
91,9%	8,1%

Date & N° sem.	FRANCE	ÉTRANGERS	TOTAL
15/06-21/06 S25	13 159	773	13 932
22/06-28/06 S26	18 449	881	19 331
29/06-05/07 S27 - Juillet	19 101	1 266	20 367
06/07-12/07 S28	31 935	2 380	34 315
13/07-19/07 S29	43 314	4 137	47 451
20/07-26/07 S30	39 071	4 355	43 426
27/07-02/08 S31	40 342	3 498	43 840
03/08-09/08 S32 - Août	48 804	5 227	54 031
10/08-16/08 S33	56 112	5 324	61 436
17/08-23/08 S34	50 100	4 089	54 190
24/08-30/08 S35	28 511	2 575	31 086
Total	388 898	34 504	423 402
Part de marché (sur les nuitées pro)	91,9%	8,1%	
Evolution nuitées N vs N-1	-4,2%	-7,5%	



LES NATIONALITÉS NE PRENNENT PAS EN COMPTE CELLES DES PROPRIÉTAIRES

UK	CH	NL	IT	BE	DE	USA	IRL	LU	ES	PORT	DK	FIN.	SW.	NOR.	HU	CZ	PL	RU	PECO	CAN	AUTRES
40	80	48	71	155	60				9				295			6			10		
21	157	54	101	256	174				78							7			14		20
53	144	162	166	382	212	10			59				7			17	5		27		22
117	170	281	191	1 159	268	12			20		7		13			20	9		16	67	32
174	278	761	375	1 924	333	33	7		29		46		24	20		28	13		20	8	65
163	268	1 467	341	1 358	372	20	7		36		64		9	11		65	37		23		115
163	218	949	392	1 113	334	33	5	9	45		72					62	13		24	7	59
165	278	866	1 093	1 700	563	109		75	115	24	90		6			79			24	5	35
338	308	989	1 492	1 195	543	57			156	9			6		17	31	5		54	71	52
337	116	727	992	1 234	300	7	18	14	112	7			5		13	23	8		46	58	72
152	163	232	716	850	229	6	13	7	79						5	47	8		17		51
1 723	2 180	6 535	5 928	11 326	3 387	286	50	106	737	39	278		366	31	36	385	98		275	217	522
0,4%	0,5%	1,5%	1,4%	2,7%	0,8%	0,1%	0,01%	0,02%	0,2%	0,01%	0,1%		0,1%	0,01%	0,01%	0,1%	0,02%		0,1%	0,1%	0,1%
-47%	24%	13%	-11%	-5%	15%	89%	-27%	-12%	-73%	323%	106%	-75%	176%	-48%	856%	68%	-44%		5%	-32%	-12%

	ÉTÉ 2023	ÉTÉ 2024	ÉVOLUTIONS
NOMBRE DE LITS	8 804	9 507	8,0%
NUITÉES AU LIT	21	21	-0,2%
TAUX DE REMPLISSAGE	27,5%	27,4%	-0,1 pt(s)
TAUX DE REPONSE	99%	99%	

POIDS DES LITS SUR LE STOCK STATION



TAUX DE REMPLISSAGE

NUITÉES

LITS PAP (DE PARTICULIER A PARTICULIER) = C2C + GITES

Date & N° sem.	ÉTÉ 2023	ÉTÉ 2024	ÉTÉ 2023	ÉTÉ 2024	EVO en %	
15/06-21/06 S25	14%	15%	8 839	10 152	14,9%	6,0%
22/06-28/06 S26	18%	17%	11 337	11 234	-0,9%	
29/06-05/07 S27 - Juillet	19%	19%	11 783	12 529	6,3%	JUILLET
06/07-12/07 S28	26%	24%	15 814	15 881	0,4%	0,0%
13/07-19/07 S29	31%	26%	19 307	17 281	-10,5%	
20/07-26/07 S30	32%	30%	19 619	20 079	2,3%	
27/07-02/08 S31	35%	34%	21 603	22 357	3,5%	
03/08-09/08 S32 - Août	41%	39%	24 969	25 675	2,8%	AOÛT
10/08-16/08 S33	38%	40%	23 331	26 553	13,8%	17,0%
17/08-23/08 S34	30%	36%	18 312	23 963	30,9%	
24/08-30/08 S35	18%	23%	11 319	14 981	32,4%	

ÉVOLUTION DES NUITÉES PAR PÉRIODES COMMERCIALES (EN %)



ÉTÉ 2023

ÉTÉ 2024

TOTAL	27,5%	27,4%	186 233	200 686	7,8%	EVOLUTION
JUILLET / AOÛT	29,9%	29,9%	166 057	179 299	8,0%	
VACS SCOLAIRES (S28 A S35)	31,3%	31,3%	154 274	166 770	8,1%	

ÉTÉ 2024

HAUTE MAURIENNE VANOISE TOURISME



ANNEXES



Haute
Maurienne
Vanoise



OBSERVATOIRE DE L'ACTIVITÉ TOURISTIQUE





TAUX DE REMPLISSAGE



NUITEES

	ÉTÉ 2023	ÉTÉ 2024	ÉVOLUTIONS
NOMBRE DE LITS	6 495	6 495	0,0%
TAUX DE REMPLISSAGE	30,3%	30,5%	0,2 pt(s)
NUITEES AU LIT	23	23	0,6%

FREQUENTATION GLOBALE = PRO + PAP + NON COMMERCIALISES

LITS STATION

Date & N° sem.	ÉTÉ 2023	ÉTÉ 2024	ÉTÉ 2023	ÉTÉ 2024	EVO en %	
15/06-21/06 S25	15%	15%	7 000	6 900	-1,4%	-1,3%
22/06-28/06 S26	18%	18%	8 100	8 000	-1,2%	
29/06-05/07 S27 - Juillet	23%	22%	10 400	10 100	-2,9%	JUILLET
06/07-12/07 S28	32%	31%	14 600	13 900	-4,8%	-2,9%
13/07-19/07 S29	37%	37%	17 000	16 800	-1,2%	
20/07-26/07 S30	38%	36%	17 100	16 400	-4,1%	
27/07-02/08 S31	39%	38%	17 800	17 500	-1,7%	
03/08-09/08 S32 - Août	40%	41%	18 300	18 700	2,2%	AOUT
10/08-16/08 S33	40%	41%	18 100	18 500	2,2%	5,5%
17/08-23/08 S34	31%	34%	14 100	15 600	10,6%	
24/08-30/08 S35	20%	22%	9 000	10 000	11,1%	
TOTAL	30,3%	30,5%	151 500	152 400	0,6%	EVOLUTION
JUILLET / AOUT	33,3%	33,6%	136 400	137 500	0,8%	
VACS SCOLAIRES (S28 A S35)	34,6%	35,0%	126 000	127 400	1,1%	

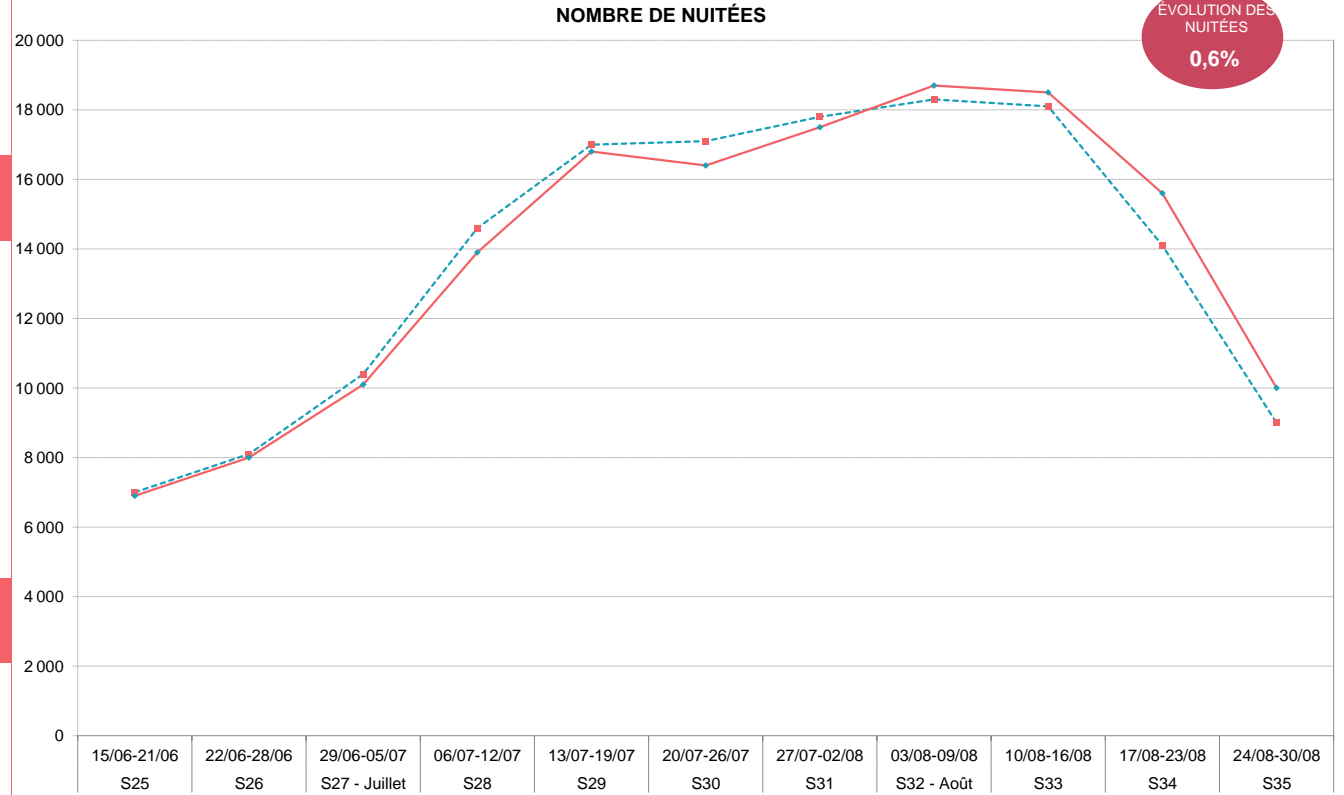

- ÉTÉ 2023

- ÉTÉ 2024

	ÉTÉ 2023	ÉTÉ 2024	ÉVOLUTIONS
NOMBRE DE LITS	4 010	4 010	0,0%
TAUX DE REMPLISSAGE	28,1%	29,4%	1,3 pt(s)
NUITÉES AU LIT	22	23	4,6%

LITS STATION



FREQUENTATION GLOBALE = PRO + PAP + NON COMMERCIALISES

Date & N° sem.	ÉTÉ 2023	ÉTÉ 2024	ÉTÉ 2023	ÉTÉ 2024	EVO en %	
15/06-21/06 S25	13%	14%	3 600	4 000	11,1%	1,0%
22/06-28/06 S26	22%	21%	6 200	5 900	-4,8%	
29/06-05/07 S27 - Juillet	22%	22%	6 200	6 100	-1,6%	JUILLET
06/07-12/07 S28	26%	25%	7 300	7 000	-4,1%	-1,7%
13/07-19/07 S29	33%	32%	9 200	8 900	-3,3%	
20/07-26/07 S30	35%	35%	9 900	9 700	-2,0%	
27/07-02/08 S31	35%	36%	9 800	10 000	2,0%	
03/08-09/08 S32 - Août	41%	41%	11 400	11 600	1,8%	AOÛT
10/08-16/08 S33	36%	42%	10 000	11 800	18,0%	13,3%
17/08-23/08 S34	30%	34%	8 400	9 600	14,3%	
24/08-30/08 S35	17%	22%	4 900	6 300	28,6%	
TOTAL	28,1%	29,4%	86 900	90 900	4,6%	EVOLUTION
JUILLET / AOÛT	30,5%	32,1%	77 100	81 000	5,1%	
VACS SCOLAIRES (S28 A S35)	31,6%	33,4%	70 900	74 900	5,6%	

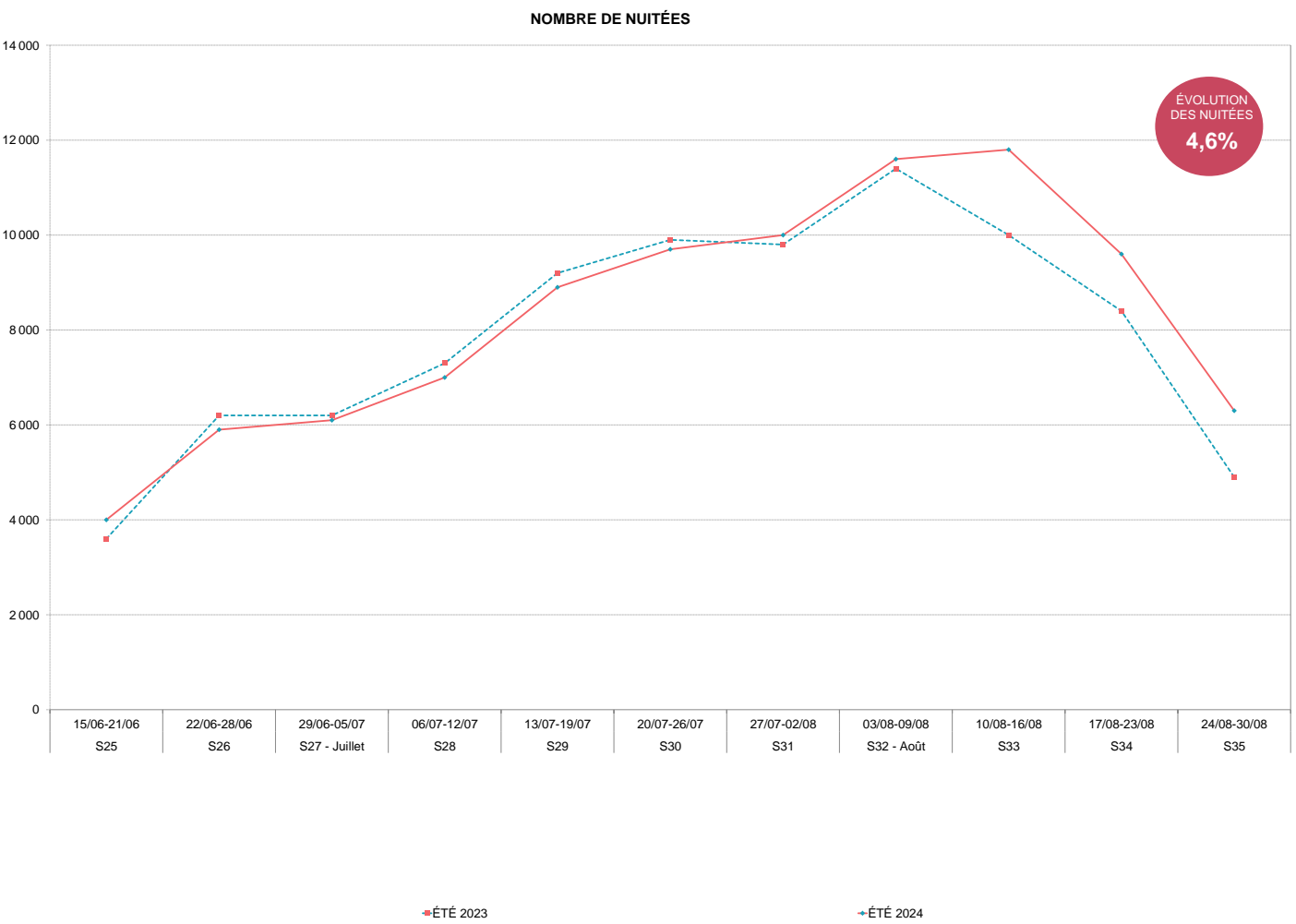

TAUX DE REMPLISSAGE

NUITÉES

	ÉTÉ 2023	ÉTÉ 2024	ÉVOLUTIONS
NOMBRE DE LITS	2 509	2 509	0,0%
TAUX DE REMPLISSAGE	25,7%	25,1%	-0,7 pt(s)
NUITÉES AU LIT	20	19	-2,6%

FREQUENTATION GLOBALE = PRO + PAP + NON COMMERCIALISEES

LITS STATION

Date & N° sem.	ÉTÉ 2023	ÉTÉ 2024	ÉTÉ 2023	ÉTÉ 2024	EVO en %	
15/06-21/06 S25	15%	13%	2 700	2 200	-18,5%	-16,4%
22/06-28/06 S26	16%	14%	2 800	2 400	-14,3%	
29/06-05/07 S27 - Juillet	17%	14%	3 000	2 500	-16,7%	JUILLET
06/07-12/07 S28	23%	22%	4 100	3 900	-4,9%	-8,2%
13/07-19/07 S29	27%	24%	4 800	4 200	-12,5%	
20/07-26/07 S30	28%	27%	5 000	4 700	-6,0%	
27/07-02/08 S31	35%	34%	6 200	5 900	-4,8%	
03/08-09/08 S32 - Août	42%	40%	7 300	7 000	-4,1%	AOUT
10/08-16/08 S33	36%	42%	6 300	7 400	17,5%	7,1%
17/08-23/08 S34	27%	31%	4 700	5 500	17,0%	
24/08-30/08 S35	16%	15%	2 800	2 700	-3,6%	
TOTAL	25,7%	25,1%	49 700	48 400	-2,6%	EVOLUTION
JUILLET / AOUT	28,0%	27,7%	44 200	43 800	-0,9%	
VACS SCOLAIRES (S28 A S35)	29,3%	29,4%	41 200	41 300	0,2%	

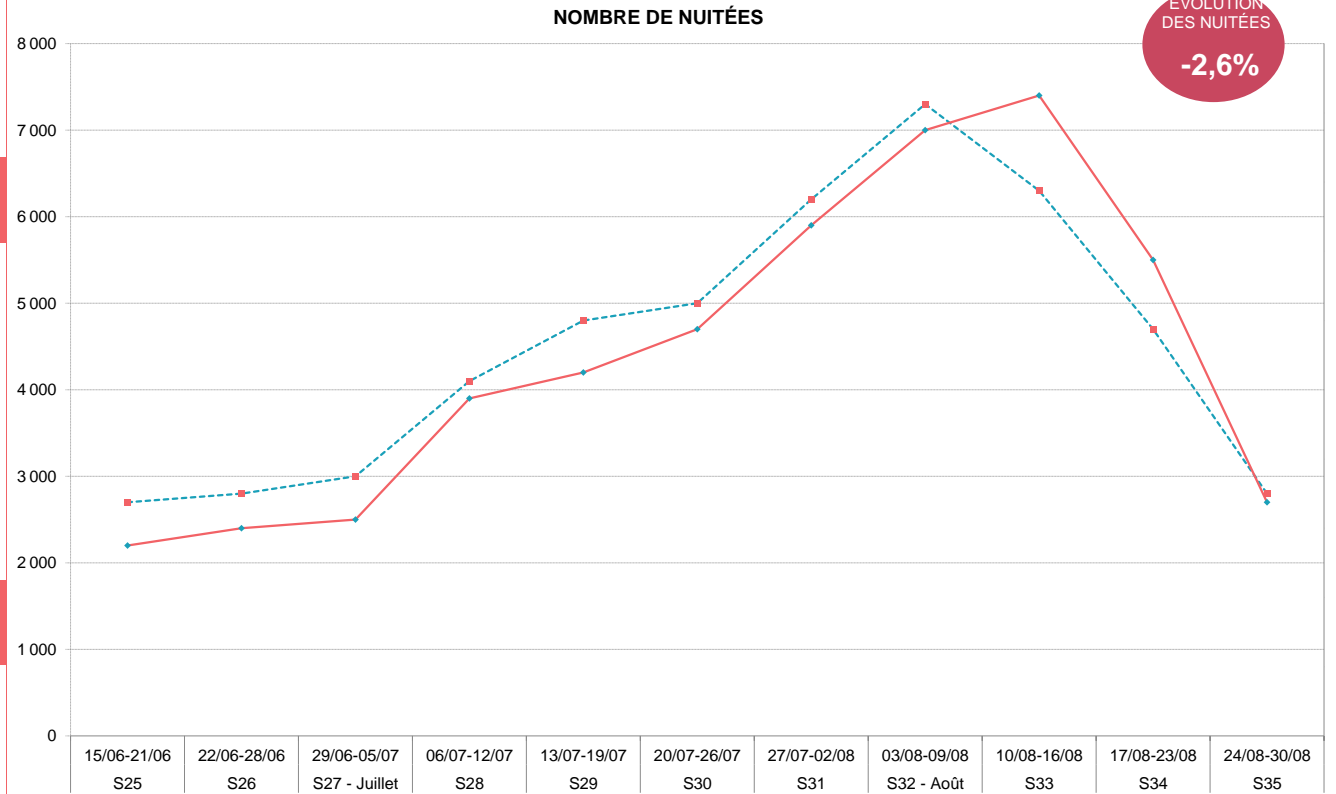

- ÉTÉ 2023

- ÉTÉ 2024



	ÉTÉ 2023	ÉTÉ 2024	ÉVOLUTIONS
NOMBRE DE LITS	6 030	6 030	0,0%
TAUX DE REMPLISSAGE	19,5%	19,2%	-0,3 pt(s)
NUITÉES AU LIT	15	15	-1,4%

LITS STATION

FREQUENTATION GLOBALE = PRO + PAP + NON COMMERCIALISEES

Date & N° sem.	ÉTÉ 2023	ÉTÉ 2024	ÉTÉ 2023	ÉTÉ 2024	EVO en %	
15/06-21/06 S25	10%	11%	4 300	4 600	7,0%	3,5%
22/06-28/06 S26	10%	10%	4 200	4 200	0,0%	
29/06-05/07 S27 - Juillet	13%	10%	5 500	4 300	-21,8%	JUILLET
06/07-12/07 S28	18%	15%	7 500	6 400	-14,7%	-8,9%
13/07-19/07 S29	22%	21%	9 400	9 000	-4,3%	
20/07-26/07 S30	22%	22%	9 100	9 100	0,0%	
27/07-02/08 S31	24%	22%	10 200	9 200	-9,8%	
03/08-09/08 S32 - Août	32%	31%	13 500	12 900	-4,4%	AOUT
10/08-16/08 S33	28%	31%	11 900	13 000	9,2%	5,2%
17/08-23/08 S34	22%	25%	9 100	10 500	15,4%	
24/08-30/08 S35	14%	14%	5 900	6 100	3,4%	

TOTAL	19,5%	19,2%	90 600	89 300	-1,4%	EVOLUTION
JUILLET / AOUT	21,6%	21,2%	82 100	80 500	-1,9%	
VACS SCOLAIRES (S28 A S35)	22,7%	22,6%	76 600	76 200	-0,5%	

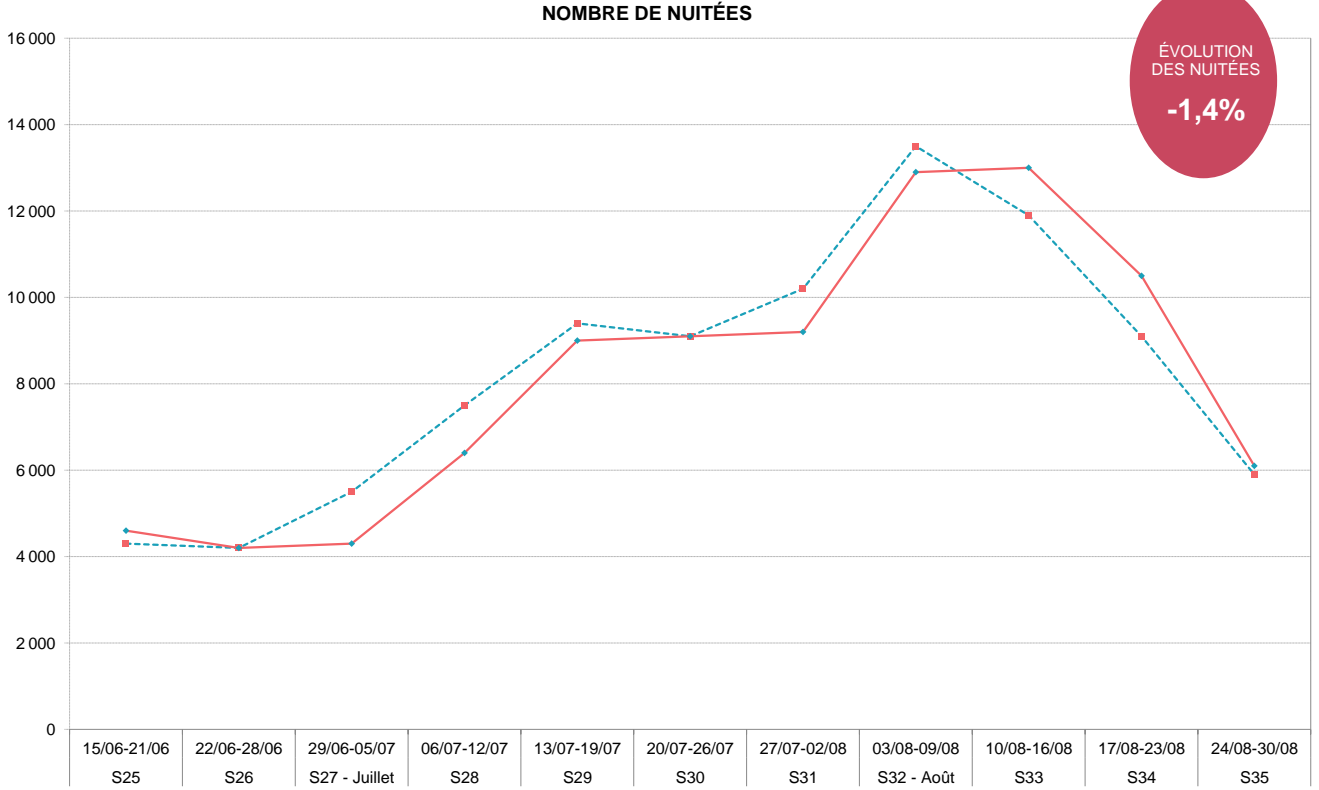

■ ÉTÉ 2023

■ ÉTÉ 2024



	ÉTÉ 2023	ÉTÉ 2024	ÉVOLUTIONS
NOMBRE DE LITS	23 684	23 692	0,0%
TAUX DE REMPLISSAGE	27,5%	27,5%	-0,1 pt(s)
NUITÉES AU LIT	21	21	-0,2%

FREQUENTATION GLOBALE = PRO + PAP + NON COMMERCIALISEES

LITS STATION

Date & N° sem.	ÉTÉ 2023	ÉTÉ 2024	ÉTÉ 2023	ÉTÉ 2024	EVO en %	
15/06-21/06 S25	11%	12%	18 500	19 500	5,4%	8,5%
22/06-28/06 S26	14%	15%	22 900	25 400	10,9%	
29/06-05/07 S27 - Juillet	15%	15%	25 100	25 600	2,0%	JUILLET
06/07-12/07 S28	25%	23%	42 100	37 600	-10,7%	-7,3%
13/07-19/07 S29	34%	32%	57 000	53 200	-6,7%	
20/07-26/07 S30	32%	29%	53 000	48 900	-7,7%	
27/07-02/08 S31	36%	33%	60 300	54 800	-9,1%	
03/08-09/08 S32 - Août	46%	43%	76 200	71 300	-6,4%	AOÛT
10/08-16/08 S33	43%	44%	72 000	73 300	1,8%	5,9%
17/08-23/08 S34	31%	35%	51 200	58 200	13,7%	
24/08-30/08 S35	14%	20%	23 400	33 100	41,5%	

TOTAL	27,5%	27,5%	501 700	500 900	-0,2%	EVOLUTION
JUILLET / AOÛT	30,8%	30,6%	460 300	456 000	-0,9%	
VACS SCOLAIRES (S28 A S35)	32,8%	32,4%	435 200	430 400	-1,1%	

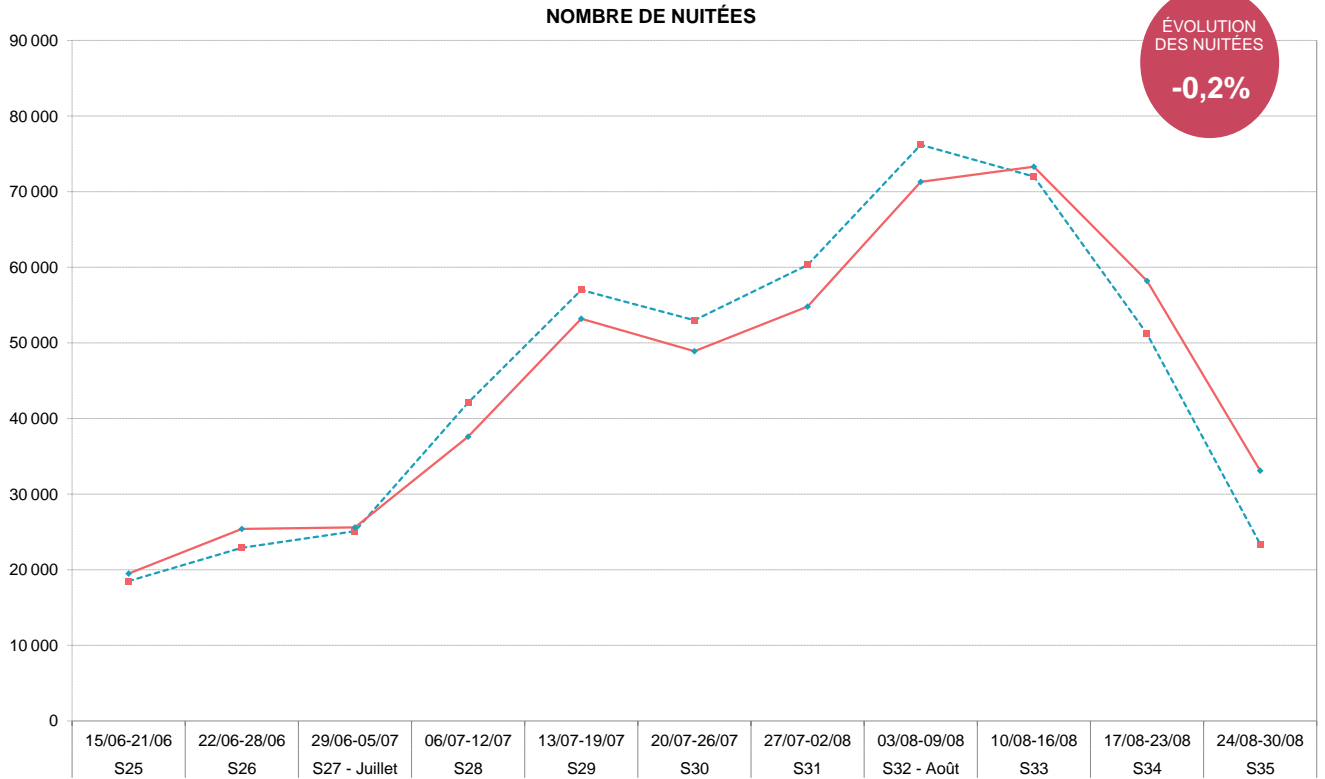

→ ÉTÉ 2023

→ ÉTÉ 2024



	ÉTÉ 2023	ÉTÉ 2024	ÉVOLUTIONS
NOMBRE DE LITS	6 333	6 333	0,0%
TAUX DE REMPLISSAGE	21,3%	20,6%	-0,7 pt(s)
NUITÉES AU LIT	16	16	-3,3%

FREQUENTATION GLOBALE = PRO + PAP + NON COMMERCIALISEES

LITS STATION

Date & N° sem.	ÉTÉ 2023	ÉTÉ 2024	ÉTÉ 2023	ÉTÉ 2024	EVO en %	
15/06-21/06 S25	6%	8%	2 600	3 500	34,6%	5,6%
22/06-28/06 S26	10%	9%	4 500	4 000	-11,1%	
29/06-05/07 S27 - Juillet	12%	10%	5 100	4 300	-15,7%	JUILLET
06/07-12/07 S28	18%	16%	8 200	7 000	-14,6%	-10,4%
13/07-19/07 S29	23%	19%	10 000	8 600	-14,0%	
20/07-26/07 S30	27%	25%	12 000	10 900	-9,2%	
27/07-02/08 S31	31%	30%	13 800	13 200	-4,3%	
03/08-09/08 S32 - Août	37%	33%	16 200	14 700	-9,3%	AOÛT
10/08-16/08 S33	34%	34%	15 000	15 100	0,7%	2,7%
17/08-23/08 S34	24%	28%	10 700	12 200	14,0%	
24/08-30/08 S35	13%	16%	5 700	6 900	21,1%	
TOTAL	21,3%	20,6%	103 800	100 400	-3,3%	EVOLUTION
JUILLET / AOÛT	24,2%	23,3%	96 700	92 900	-3,9%	
VACS SCOLAIRES (S28 A S35)	25,8%	25,0%	91 600	88 600	-3,3%	

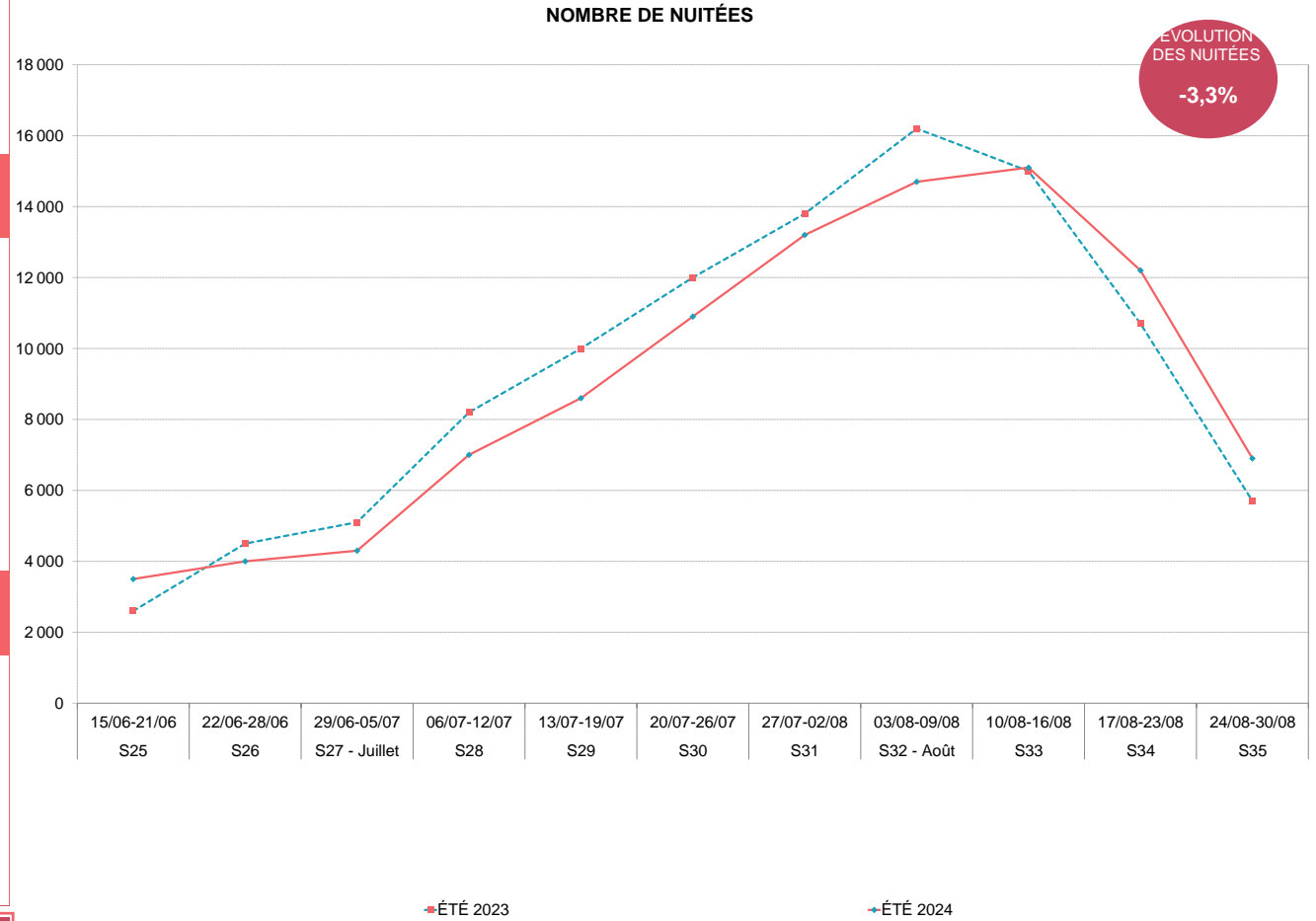

VOTRE RÉFÉRENT G2A

HAUTE MAURIENNE VANOISE TOURISME



Référente de la Station : **Charlène BEQUET**

Responsable du Produit de l'Observatoire de la
Fréquentation Touristique

Mail : charlene.bequet@g2a-consulting.fr

Traitement Statistiques : **Solange CHARLES**

Chef de projet
Qualité des process statistiques



**Haute
Maurienne
Vanoise**

Hôtel d'entreprise Saturne
Parc D'activités Alpespace
50 voie Albert Einstein
73800 FRANCIN - PORTE DE SAVOIE

www.g2a-consulting.fr

