Bonneval sur Arc

Haute Maurienne Vanoise

Etat prévisionnel des taux d'occupation au 08/03/2024

Source : observatoire de l'activité touristique (données G2A)

Périmètre d'analyse : 1 390 lits connectés

Lits professionnels : 311

Lits de particulier à particulier : 1 079

Document édité par l'**Office de Tourisme de Haute Maurienne Vanoise**

Ce document est strictement confidentiel et établi à l'intention exclusive de ses destinataires.
Les informations fournies ne seront en aucun cas transmises à des tiers, toute reproduction ou utilisation sous toutes ses formes en tout ou en partie de ce document est strictement interdite sans autorisation.

Taux d'occupation par période de séjour (Bonneval-sur-Arc, 23-24 vs 22-23)

Période analysée : séjours du 16/12/2023 au 26/04/2024

Bonneval sur Arc
Haute Maurienne Vanoise

Tendances du marché :

Alors que les vacances d'hiver s'achèvent avec la zone B, renforcée par une partie de la clientèle belge (Wallonie + Bruxelles), le bilan de la période s'annonce déjà très positif dans les stations de montagne du panel G2A avec 83,5% d'occupation, soit une progression de +4,1 points par rapport à l'année dernière. Si les Alpes s'illustrent avec des hausses de +4,9 points dans les Alpes du Nord et +3,3 points dans les Alpes du Sud, les Pyrénées, qui ont bénéficié de nombreuses réservations de dernière minute avec notamment +5,4 points d'occupation gagnés lors des sept derniers jours pour la semaine en cours, sont parvenues à effacer leur retard qui passe de -2 points il y a quinze jours à -0,5 points désormais sur la période. L'inter-vacances de mars offre, par ailleurs, de belles perspectives avec un taux d'occupation de 49,6% à date et de la neige, de retour en abondance dans de nombreuses stations. Sur l'ensemble de l'hiver du 9 décembre au 19 avril, le panel affiche un taux d'occupation de 59,5% d'occupation, confirmant une avance de +1,6 points par rapport à l'année dernière.

Situation et dynamique actuelles :

Sur l'ensemble de la saison, les taux d'occupation sont en hausse de **+5,6 points**.

Les vacances d'hiver, sont en progression de **+7,3 points**, grâce à la très bonne performance des deux dernières semaines (**+16,7 et +21,5 points**).

Les périodes d'intervacances et de vacances de printemps sont aussi en progression avec un avance respective de **+8,6 et +4,8 points.** La dynamique actuelle est bonne concernant la période d'intervacances de mars puisqu'elle affichait une avance moins conséquente (**+6,2 points**) lors de notre dernière analyse du 2 février. La dynamique est moins favorable concernant les vacances de printemps qui a vu son avance se réduire légèrement durant le dernier mois (**+6,3 au 2 février**).

3 Taux d'occupation par période de séjour (Bonneval-sur-Arc, 23-24 vs 22-23)

Période analysée : séjours du 16/12/2023 au 26/04/2024

Bonneval sur Arc
Haute Maurienne Vanoise

Avant saison	Vacances de Noël	Intervacances de Janvier	Vacances d'hiver	Intervacances de Mars	Vacances de printemps
27,2 %	93,9 %	65,8 %	97,4 %	64,0 %	42,8 %
+ 7,2 pt(s)	+ 16,4 pt(s)	+ 6,8 pt(s)	+ 7,3 pt(s)	+ 8,6 pt(s)	+ 4,8 pt(s)

Taux d'occupation par semaine de séjour (Bonneval-sur-Arc, 23-24 vs 22-23)

Période analysée : séjours du 16/12/2023 au 26/04/2024

Bonneval sur Arc
Haute Maurienne Vanoise

	Date	2024	2023	Écart
Avant saison *	16/12/2023	27,2 %	66,3 %	-39,1 pt(s)
Vacances de Noël	23/12/2023	91,8 %	88,4 %	+ 3,3 pt(s)
	30/12/2023	96,0 %	77,4 %	+ 18,5 pt(s)
Intervacances de janvier	06/01/2024	45,4 %	42,9 %	+ 2,5 pt(s)
	13/01/2024	49,2 %	62,9 %	-13,7 pt(s)
	20/01/2024	70,5 %	60,9 %	+ 9,6 pt(s)
	27/01/2024	81,2 %	69,2 %	+ 12,0 pt(s)
Vacances d'hiver	03/02/2024	82,5 %	72,0 %	+ 10,5 pt(s)
	10/02/2024	96,6 %	97,0 %	-0,4 pt(s)
	17/02/2024	97,7 %	96,4 %	+ 1,3 pt(s)
	24/02/2024	98,7 %	95,0 %	+ 3,7 pt(s)
Intervacances de mars	02/03/2024	96,7 %	80,0 %	+ 16,7 pt(s)
	09/03/2024	88,3 %	66,8 %	+ 21,5 pt(s)
	16/03/2024	60,0 %	48,2 %	+ 11,9 pt(s)
	23/03/2024	45,5 %	33,3 %	+ 12,2 pt(s)
	30/03/2024	62,0 %	48,5 %	+ 13,5 pt(s)
Vacances de printemps	06/04/2024	48,2 %	36,7 %	+ 11,4 pt(s)
	13/04/2024	45,0 %	41,0 %	+ 3,9 pt(s)
Fin de saison	20/04/2024	35,2 %	28,9 %	+ 6,3 pt(s)
	Total	**69,4%**	**63,8 %**	**+5,6 pt(s)**

* Comparatif à partir du 16/12/2023 car les vacances de Noël débutaient le 17/12/2022 l'an dernier.

HMV

Haute Maurienne Vanoise

VALFRÉJUS | LA NORMA | AUSSOIS
VAL CENIS | BESSANS | BONNEVAL SUR ARC

Etat prévisionnel des taux d'occupation au 08/03/2024

Source : observatoire de d'activité touristique (données G2A)

Périmètre d'analyse : 24 659 lits connectés

Lits professionnels : 14 189

Lits de particulier à particulier : 10 470

Taux d'occupation par période de séjour (HMV, 23-24 vs 22-23)

Période analysée : séjours du 16/12/2023 au 26/04/2024

Haute Maurienne Vanoise

VALFRÉJUS | LA NORMA | AUSSOIS
VAL CENIS | BESSANS | BONNEVAL SUR ARC

Avant saison	Vacances de Noël	Intervacances de Janvier	Vacances d'hiver	Intervacances de Mars	Vacances de printemps
19,3 %	89,1 %	72,9 %	93,3 %	56,7 %	11,2 %
- 0,8 pt(s)	+ 14,0 pt(s)	+ 2,9 pt(s)	+ 6,1 pt(s)	+ 3,0 pt(s)	+ 1,5 pt(s)

Taux d'occupation par semaine de séjour (HMV, 23-24 vs 22-23)

Période analysée : séjours du 16/12/2023 au 26/04/2024

Haute Maurienne Vanoise

VALFRÉJUS | LA NORMA | AUSSOIS
VAL CENIS | BESSANS | BONNEVAL SUR ARC

	Date	2024	2023	Écart
Avant saison *	16/12/2023	19,3 %	65,3 %	-46,0 pt(s)
Vacances de Noël	23/12/2023	87,8 %	78,6 %	+ 9,2 pt(s)
	30/12/2023	90,4 %	81,5 %	+ 8,9 pt(s)
Intervacances de janvier	06/01/2024	62,8 %	63,8 %	-1,0 pt(s)
	13/01/2024	65,3 %	68,2 %	-2,9 pt(s)
	20/01/2024	75,6 %	73,8 %	+ 1,8 pt(s)
	27/01/2024	79,5 %	74,3 %	+ 5,2 pt(s)
	03/02/2024	81,2 %	68,8 %	+ 12,4 pt(s)
Vacances d'hiver	10/02/2024	91,3 %	93,8 %	-2,4 pt(s)
	17/02/2024	93,7 %	94,3 %	-0,7 pt(s)
	24/02/2024	93,8 %	91,9 %	+ 2,0 pt(s)
	02/03/2024	94,3 %	78,5 %	+ 15,7 pt(s)
Intervacances de mars	09/03/2024	74,9 %	71,6 %	+ 3,3 pt(s)
	16/03/2024	61,5 %	50,4 %	+ 11,2 pt(s)
	23/03/2024	42,5 %	31,3 %	+ 11,2 pt(s)
	30/03/2024	47,6 %	36,3 %	+ 11,4 pt(s)
Vacances de printemps	06/04/2024	17,2 %	12,6 %	+ 4,7 pt(s)
	13/04/2024	9,7 %	10,1 %	-0,4 pt(s)
Fin de saison	20/04/2024	6,2 %	4,7 %	+ 1,4 pt(s)
	Total	**63,5%**	**61 %**	**+ 2,5 pt(s)**

Bonneval sur Arc

Haute Maurienne Vanoise

Zonage et calendrier des vacances scolaires

Source : observatoire de d'activité touristique (données G2A)

Rappel du zonage des vacances scolaires

Zone A

Zone B

Zone C

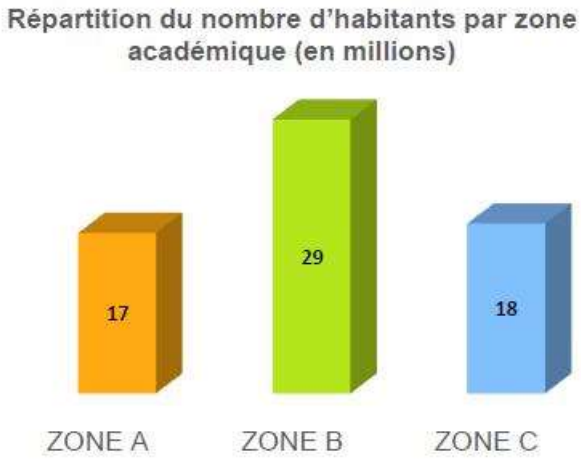

Pour information en 2023 / 2024 :

N° de semaine	Zonage	Population concernée (en millions)
Semaine 7	C	18
Semaine 8	C+A	35
Semaine 9	A+B	46
Semaine 10	B	29

Rappel du calendrier (23-24 vs 22-23)

	HIVER 2023-2024		HIVER 2022-2023	
S50	09/12-15/12	AVANT SAISON	10/12-16/12	AVANT SAISON
S51	16/12-22/12		17/12-23/12	NOEL NOUVEL AN
S52	23/12-29/12	NOEL NOUVEL AN	24/12-30/12	
S1	30/12-05/01		31/12-06/01	
S2	06/01-12/01	JANVIER	07/01-13/01	JANVIER
S3	13/01-19/01		14/01-20/01	
S4	20/01-26/01		21/01-27/01	
S5	27/01-02/02		28/01-03/02	
S6	03/02-09/02		04/02-10/02	FEVRIER
S7	10/02-16/02	FEVRIER	11/02-17/02	
S8	17/02-23/02		18/02-24/02	
S9	24/01-01/03		25/02-03/03	
S10	02/03-08/03		04/03-10/03	MARS
S11	09/03-15/03	MARS	11/03-17/03	
S12	16/03-22/03		18/03-24/03	
S13	23/03-29/03		25/03-31/03	
S14	30/03-05/04		01/04-07/04	
S15	06/04-12/04	PRINTEMPS	08/04-14/04	PRINTEMPS
S16	13/04-19/04		15/04-21/04	

Deux hivers avec un découpage calendaire différent :

- Noël / Jour de l'An : 2 semaines en 23-24 vs 3 l'hiver dernier
- Inter-vacances de janvier : 5 semaines en 23-24 vs 4 l'hiver dernier
- Inter-vacances de mars : 4 semaines en 23-24 vs 5 l'hiver dernier

HMV

Bonneval sur Arc

Haute Maurienne Vanoise